

Mosaico degli strumenti urbanistici comunali

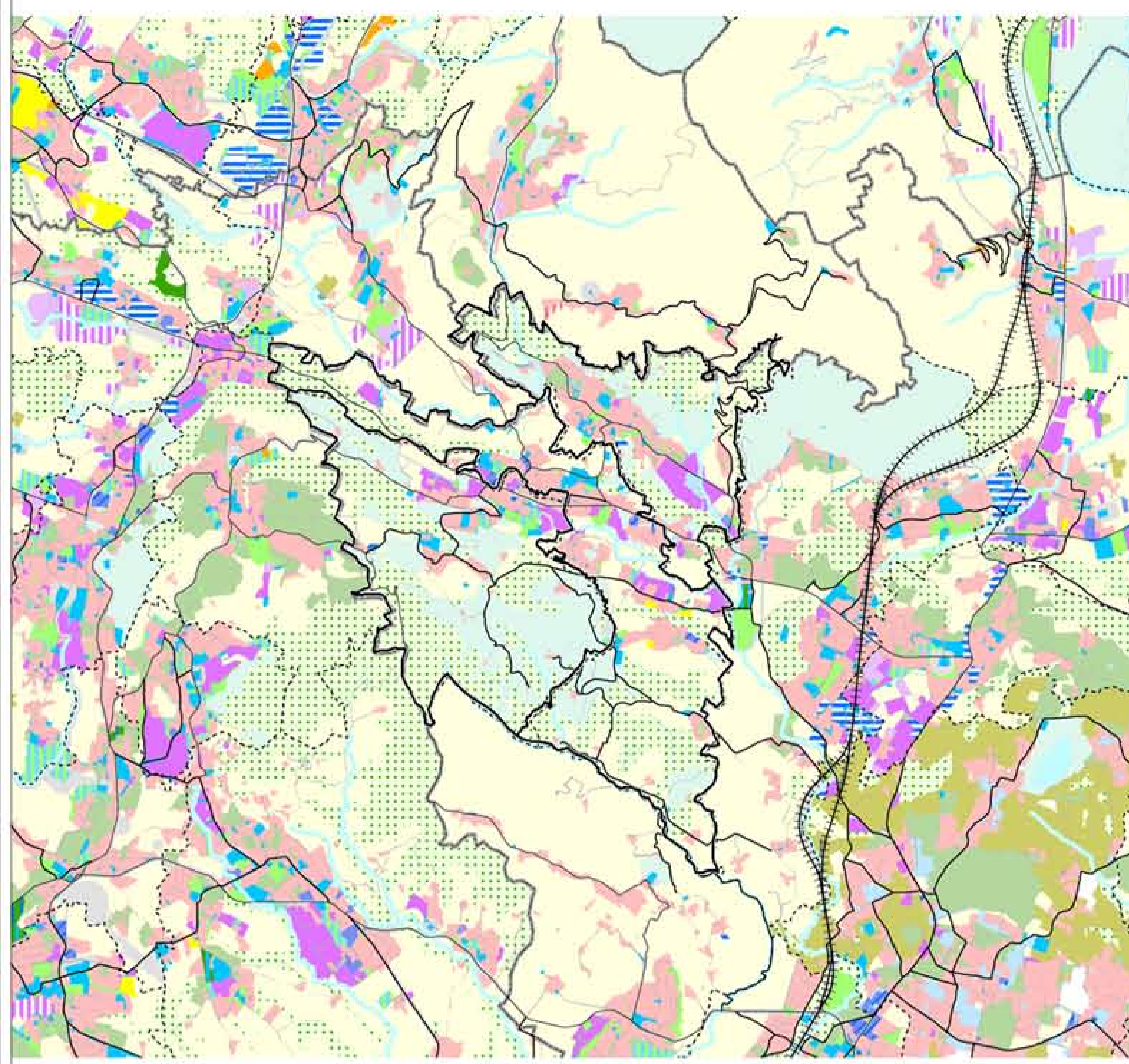

PTCP Lecco

- Confine comunale
 - Confine circondario
 - Confine provinciale
 - Laghi
 - Corsi d'acqua
 - Viabilità
 - Linee ferroviarie
- Destinazioni di PRG**
- Residenza
 - Produttivo generico
 - Industria
 - Artigianato
 - Commerciale/Direzionale generico
 - Commerciale
 - Direzionale
 - Polifunzionale
 - Turistico/Ricettivo generico
 - Residenza turistica
 - Attività ricreative
 - Attrezzature Turistiche leggere
 - Verde privato
 - Servizi di livello comunale non specificati
 - Aree per attrezzature di livello comunale
 - Aree a verde, gioco e sport di livello comunale
 - Aree miste verde-attrezzature di livello comunale
 - Aree per attrezzature di livello sovracomunale
 - Verde di livello sovracomunale
 - Aree miste verde-attrezzature di livello sovracomunale
 - Infrastrutture su ferro
 - Strade
 - Aeroporti e/o eliporti
 - Porti
 - Agricolo generico
 - Insiediamenti agricoli
 - Culture specializzate
 - Attività estrattive
 - Boschi
 - Aree di rispetto
 - Aree con vincoli specifici
 - Aree non classificate

Inquadramento infrastrutturale

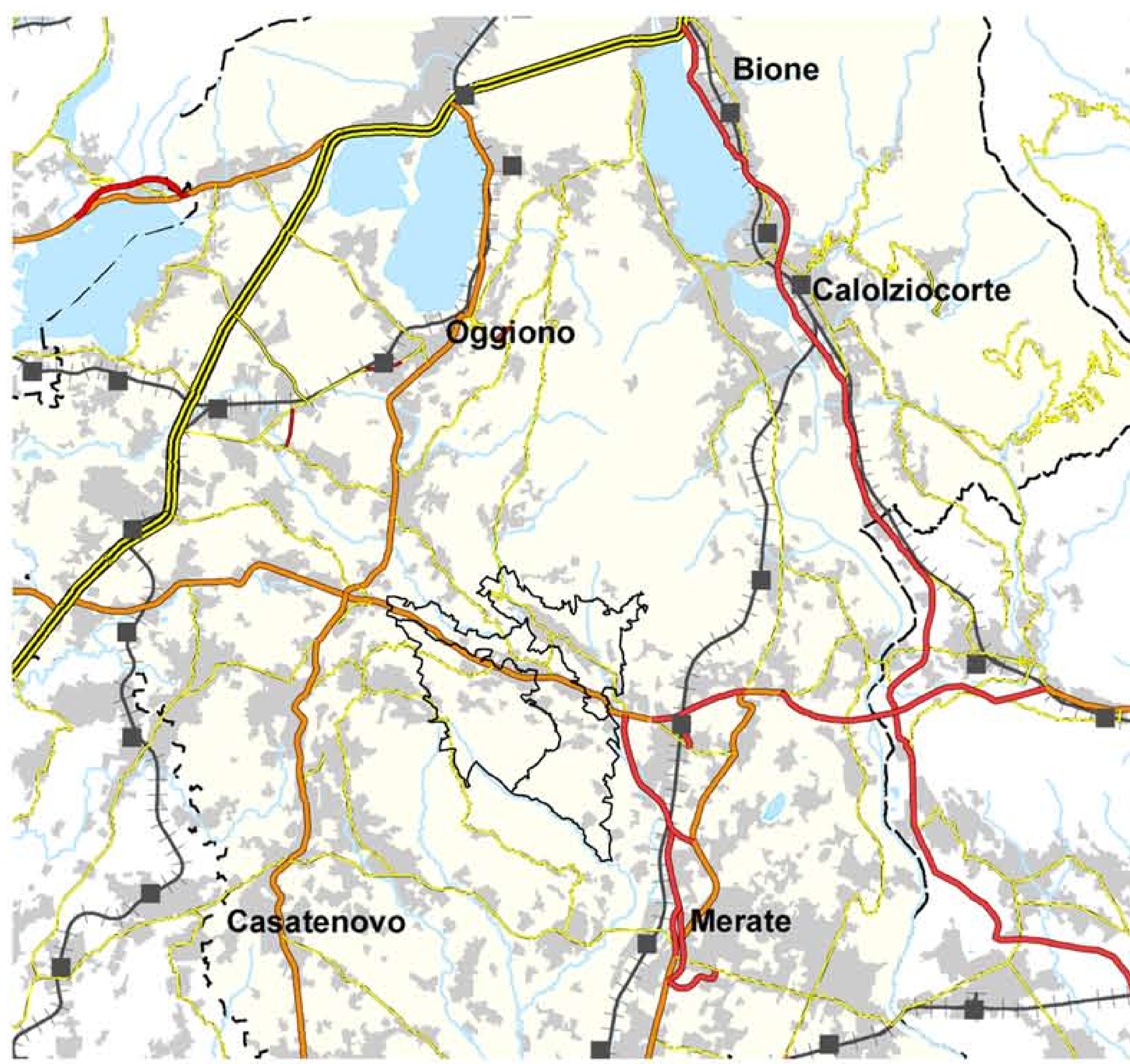

PTCP Lecco

- Confini provinciali
 - Laghi e corsi d'acqua
 - Urbanizzato
 - Aeroporti
 - Ferrovie
 - Stazioni
 - Linee ferroviarie esistenti
 - Linee ferroviarie in progetto
- Viabilità esistente**
- Strade di livello provinciale
 - Strade di livello regionale
 - Autostrade - Superstrade
- Viabilità in riqualificazione progetto**
- Strade di livello provinciale
 - Strade di livello regionale
 - Strade di livello regionale - tracciati da definire
 - Autostrade - Superstrade
 - Sistema Viabilistico Pedemontano
 - Sistema Viabilistico Pedemontano - opere connesse

Sistema rurale paesistico ambientale

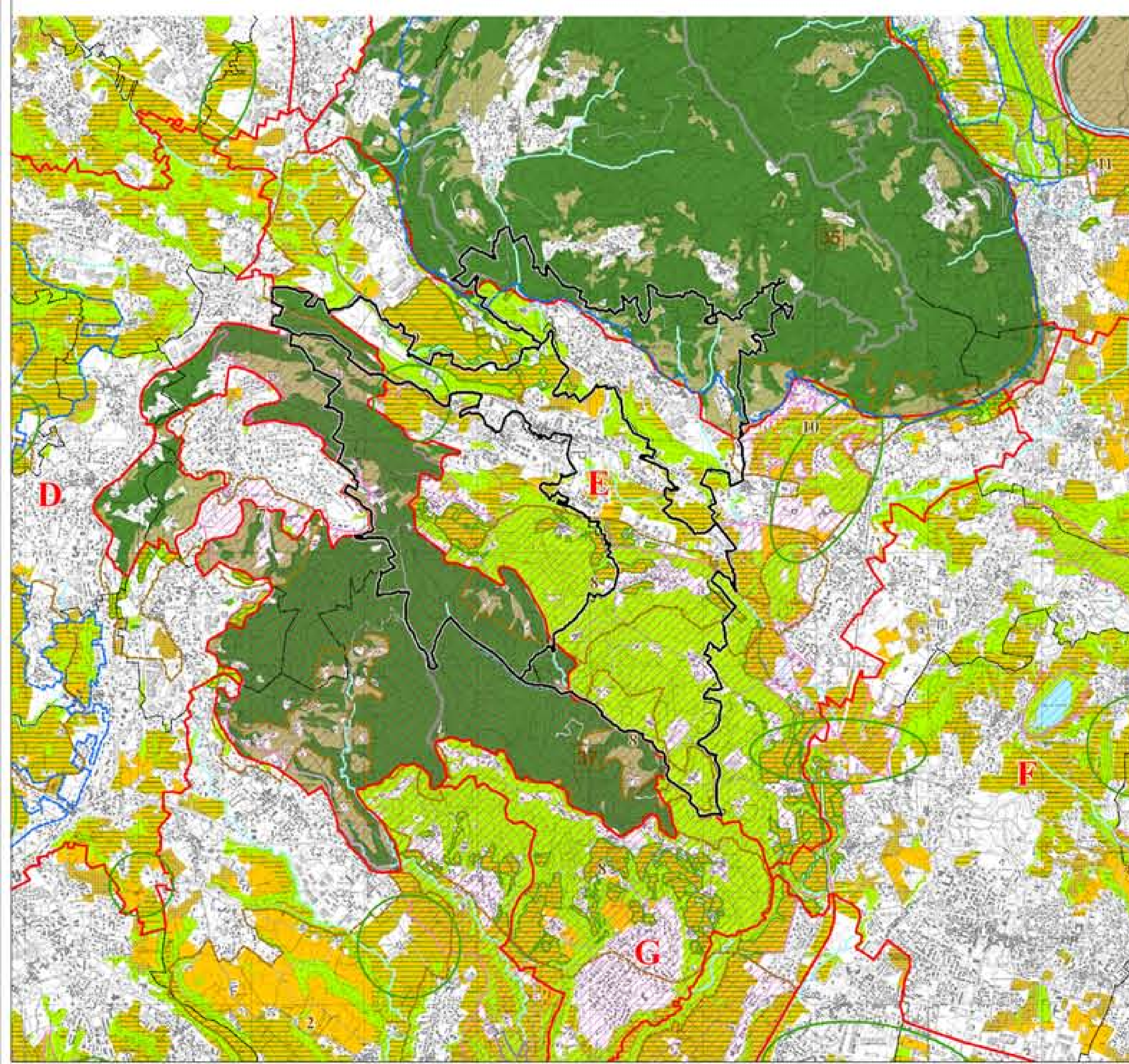

PTCP Lecco

- A - Ambiti destinati all'attività agricola di interesse strategico (art. 56)**
- Ambiti destinati all'attività agricola di interesse strategico
 - a prevalente valenza ambientale di particolare interesse strategico per la continuità della rete ecologica
 - in ambito di accessibilità sostenibile
- B - Ambiti a prevalente valenza ambientale e naturalistica (art. 59)**
- Parchi, Riserve Naturali e SIC con Piani operanti
- C - Ambiti a prevalente valenza paesistica (art. 60)**
- C1 - Ambiti paesaggistici di interesse sovra-provinciale
 - C2 - Ambiti paesaggistici di interesse provinciale
 - Ambiti paesaggistici di interesse per la continuità della rete verde
 - Parchi Locali di Interesse Sovracomunale (PLIS) esistenti e proposti
- Paesaggi agrari di interesse storico culturale**
- individuati dal PTR**
- 35 Prati e pascoli di Montone e del Palio
 - 36 Riscio del Moro
 - 37 Terrazzi della Muggia
 - 38 Vigneti di Montevetrone
- individuati dalla Provincia**
- 1 Casatenovo - Paesaggio delle ampie sistemazioni agrarie a seminativo di pianura
 - 2 Mesaglia - Paesaggio delle ampie sistemazioni agrarie a seminativo di pianura
 - 3 Cernusco Lombardone - Paesaggio delle ampie sistemazioni agrarie a seminativo di pianura
 - 4 Origgio - Paesaggio delle ampie sistemazioni agrarie a seminativo di pianura
 - 5 Veduggio/Ruffinengo - Paesaggio delle ampie sistemazioni agrarie a seminativo di pianura
 - 6 Saronno - Paesaggio delle ampie sistemazioni agrarie a seminativo di pianura
 - 7 Soltanopoli - Paesaggio dei seminativi arborei periboli colturali
 - 8 Montevetrone/Rovagnate/Perago - Paesaggio dei terrazzamenti colturali vocati alla coltivazione della vite e delle piante aromatiche a prato permanente
 - 9 Calcinato/Bianca - Paesaggio delle sistemazioni agrarie a seminativo di pianura
 - 10 Oggiono/Moglia - Paesaggio dei seminativi arborei periboli colturali
 - 11 Cironovello - Paesaggio delle ampie sistemazioni agrarie a seminativo di pianura
 - 12 Oggionoforte - Paesaggio delle ampie sistemazioni agrarie a seminativo di pianura
 - 13 Viggiù/Orzinuovi/Oggiono - Paesaggio dei seminativi arborei periboli colturali
 - 14 Civate - Paesaggio dei terrazzamenti del Lario a prato permanente o in stato di abbandono
 - 15 Varenna - Paesaggio dei terrazzamenti del Lario a prato permanente, a seminativo arboreo, a orti di vite ed ulivo, in stato di abbandono
 - 16 Orino - Paesaggio dei terrazzamenti del Lario a prato permanente, a seminativo arboreo, a orti di vite ed ulivo, in stato di abbandono
 - 17 Varenna - Paesaggio dei terrazzamenti del Lario a prato permanente, a seminativo arboreo, a orti di vite ed ulivo, in stato di abbandono
 - 18 Lomello - Paesaggio dei terrazzamenti del Lario a prato permanente, a seminativo arboreo, a orti di vite ed ulivo, in stato di abbandono
 - 19 Mandello Lario/Abbadia Lariana/Celbio - Paesaggio dei terrazzamenti del Lario a prato permanente, a seminativo arboreo, a orti di vite ed ulivo, in stato di abbandono
 - 20 Lario - Paesaggio dei terrazzamenti del Lario a prato permanente, a seminativo arboreo, a orti di vite ed ulivo, in stato di abbandono
 - 21 Paredo - Paesaggio dei terrazzamenti del Lario a prato permanente, a seminativo arboreo, a orti di vite ed ulivo, in stato di abbandono
 - 22 Bellano - Paesaggio dei terrazzamenti del Lario a prato permanente, a seminativo arboreo, a orti di vite ed ulivo, in stato di abbandono
 - 23 Valmadrera - Paesaggio dei terrazzamenti di fondovalle
 - 24 Colico - Paesaggio delle sistemazioni agrarie a seminativo di corone

Assetto insediativo

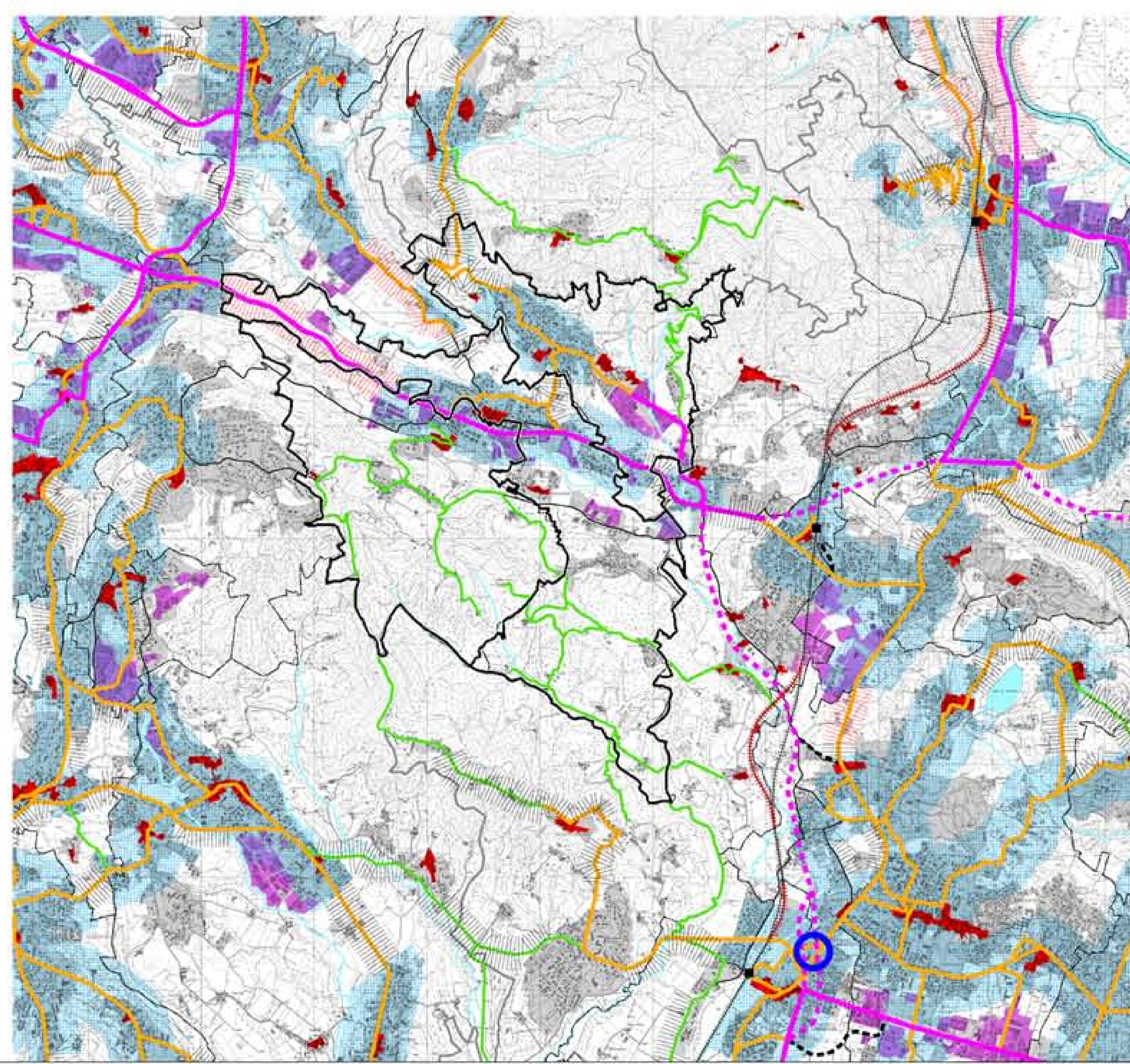
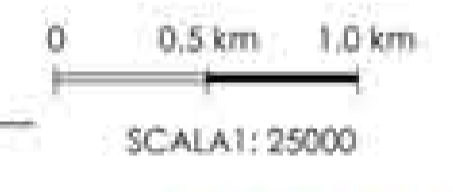

PTCP Lecco

- Confine comunale
- Confine circondario
- Confine provinciale
- Corsi d'acqua
- Laghi
- Territorio urbanizzato (da mosaicatura PRG)
- Principali centri storici
- Aree produttive di interesse sovracomunale (art. 28)
- Frane di competenza regionale
- Ambiti di accessibilità sostenibile (art. 20)
- Porti
- Linee di navigazione lacuale
- Stazioni ferroviarie
- Linee ferroviarie
- Linee ferroviarie - tratti dismessi
- A. Viabilità di grande comunicazione e di trasporto (art. 18.3)
- A. Viabilità di grande comunicazione e di trasporto (galleria) (art. 18.3)
- B. Viabilità a prevalente servizio di insediamenti produttivi (art. 18.4)
- B. Viabilità a prevalente servizio di insediamenti produttivi - progetto (art. 18.4)
- C. Viabilità a prevalente servizio di insediamenti residenziali (art. 18.5)
- D. Viabilità a prevalente vocazione di fruizione paesistica e ambientale (art. 18.6)
- E. Viabilità con funzioni miste (art. 18.7)
- Altre strade
- Altri tracciati di progetto di particolare rilevanza nel nuovo assetto infrastrutturale
- Altri tracciati di progetto per la connessione al Sistema Viabilistico Pedemontano - ipotesi alternative
- Tratti stradali dove eventuali insediamenti sono da considerare in contrasto con gli interessi paesaggistici ed ecologici (art. 21)
- Tratti stradali dove eventuali insediamenti sono da considerare in contrasto con gli interessi paesaggistici (art. 21)
- Poli produttivi di interesse sovracomunale (art. 28)
- Stabilimenti a rischio di incidente rilevante (art. 31)
- Impianti tecnologici di rilevanza provinciale
- Aree per la localizzazione di attività ad elevata concentrazione di presenze (art. 32)
- Aree sottoposte ad Accordo di Programma

Regione Lombardia Provincia di Lecco

Unione dei Comuni Lombarda della Valletta
Perego - Rovagnate - Santa Maria Hoè

Comune di Rovagnate

PIANO DI GOVERNO DEL TERRITORIO
L.R. 11 marzo 2005, n. 12 s.m.i.

DOCUMENTO DI PIANO - DdP Tavola **2**

Inquadramento territoriale

DdP data 12/2013

ADOZIONE	Delibera del C.C. n. _____ del _____
PAESE DI CONFORMITÀ	PTCP LECCO n. _____ del _____
APPROVAZIONE	Delibera del C.C. n. _____ del _____
PUBBLICAZIONE	B.U.R.L. n. _____ del _____

I PROGETTISTI: Antonio Meroni Architetto, Alfredo Coppa Architetto, Lorenza Coppa Pianificatrice

L'AMMINISTRAZIONE COMUNALE