

PTCP Lecco - Quadro strategico "Rete ecologica"

Approvato con D.C.P. n. 7 del 23-24/03/2009

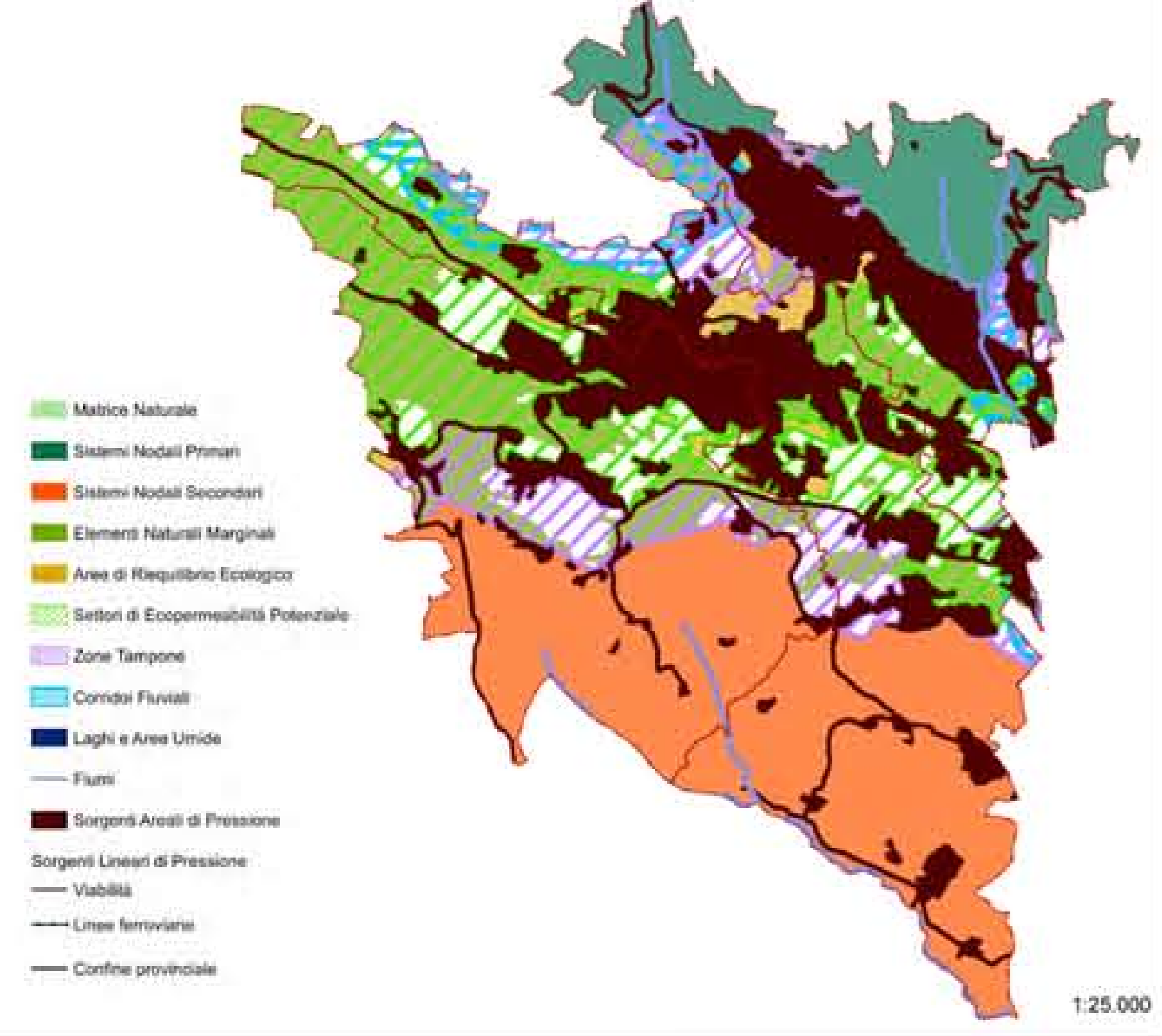

- Matrice Naturale
- Sistemi Nodali Primari
- Sistemi Nodali Secondari
- Elementi Naturali Marginali
- Area di Riequilibrio Ecologico
- Settori di Ecopermeabilità Potenziale
- Zona Tampone
- Condotto Fluviali
- Laghi e Area Umide
- Fiumi
- Sorgenti Aree di Pressione
- Sorgenti Lineari di Pressione
- Viabilità
- Linee ferroviarie
- Confine provinciale

1:25.000

PTCP Lecco - Scenario 6 "Il sistema ambientale"

Approvato con D.C.P. n. 7 del 23-24/03/2009

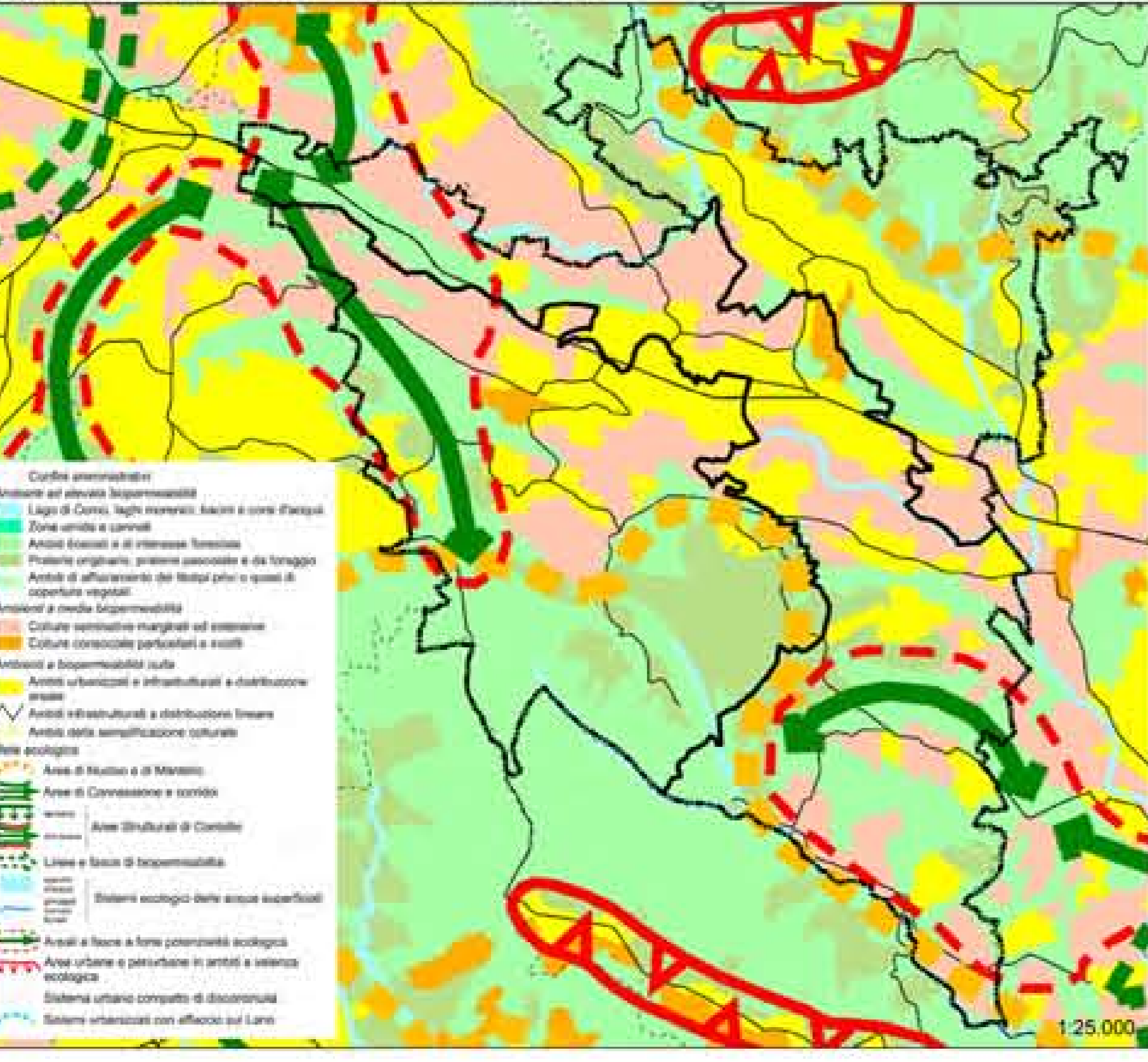

- Confine amministrativo
- Elementi del sistema idrogeologico
- Lago di Como, Lago Maggiore, Lago di Varese
- Zona umida e lacustre
- Area di riserva e di interesse forestale
- Prato agrario, prateria pastorale e da foraggio
- Area di affollamento del territorio e zone di copertura vegetale
- Area di media permeabilità
- Cultura agricola marginale ed estensiva
- Cultura agricola specializzata e mista
- Antichi e superstiti nuclei
- Area urbanizzata e infrastrutturata e distribuzione spazi
- Area infrastrutturata e distribuzione lineare
- Area con semplificazione culturale
- Area di Riserva e di Memoria
- Area di Conservazione e controllo
- Area Strutturata di Controllo
- Linee e Sassi di Impermeabilità
- Sistemi ecologici delle aree superficiali
- Area di base a forte permeabilità ecologica
- Area urbana e periurbana in senso ecologico
- Sistema urbano costruito di discontinuità
- Sistema urbanizzato con affollato sul Lago

1:25.000

Mappa del grado di naturalità

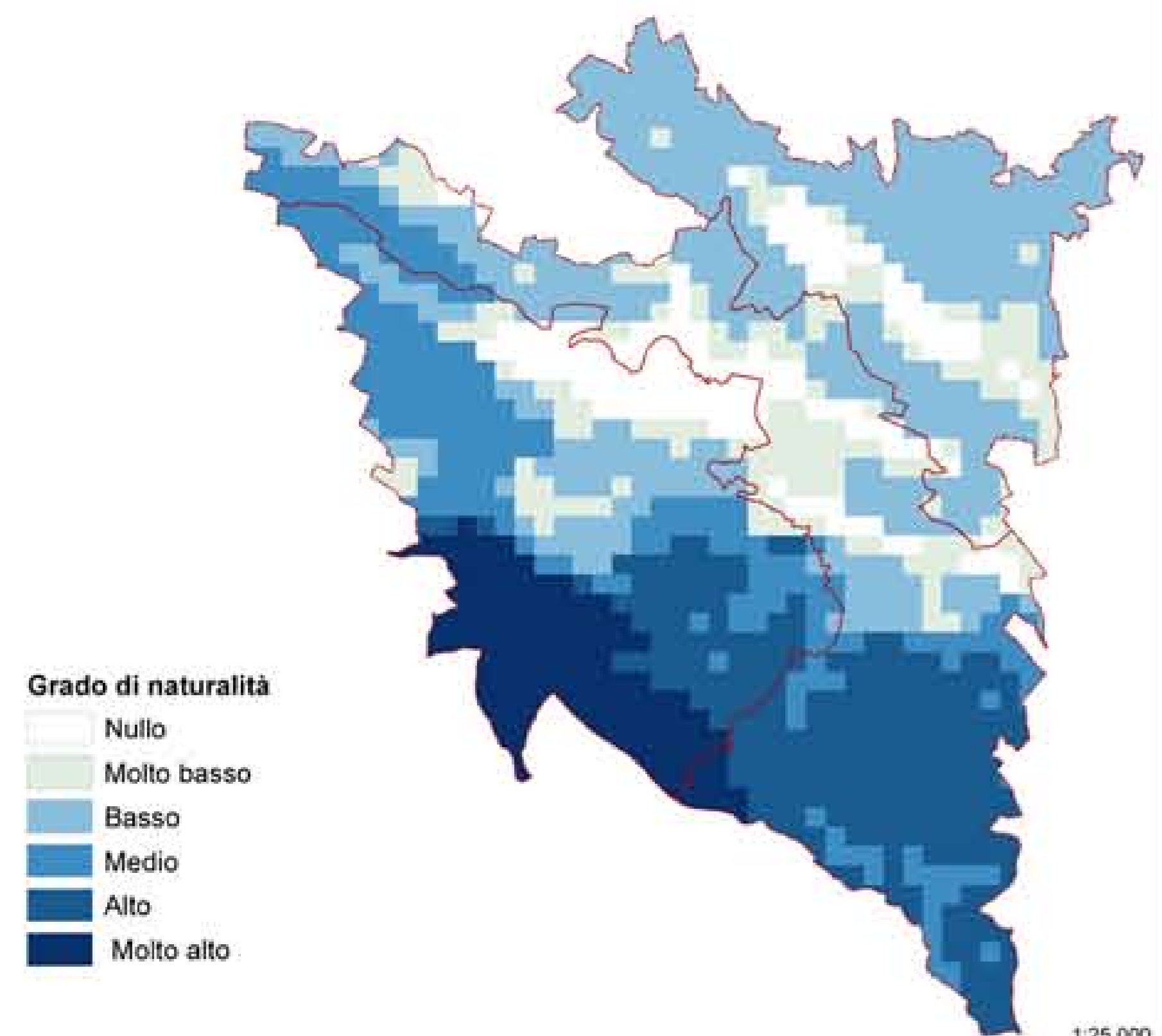

- Grado di naturalità
- Nulla
- Molto basso
- Basso
- Medio
- Alto
- Molto alto

1:25.000

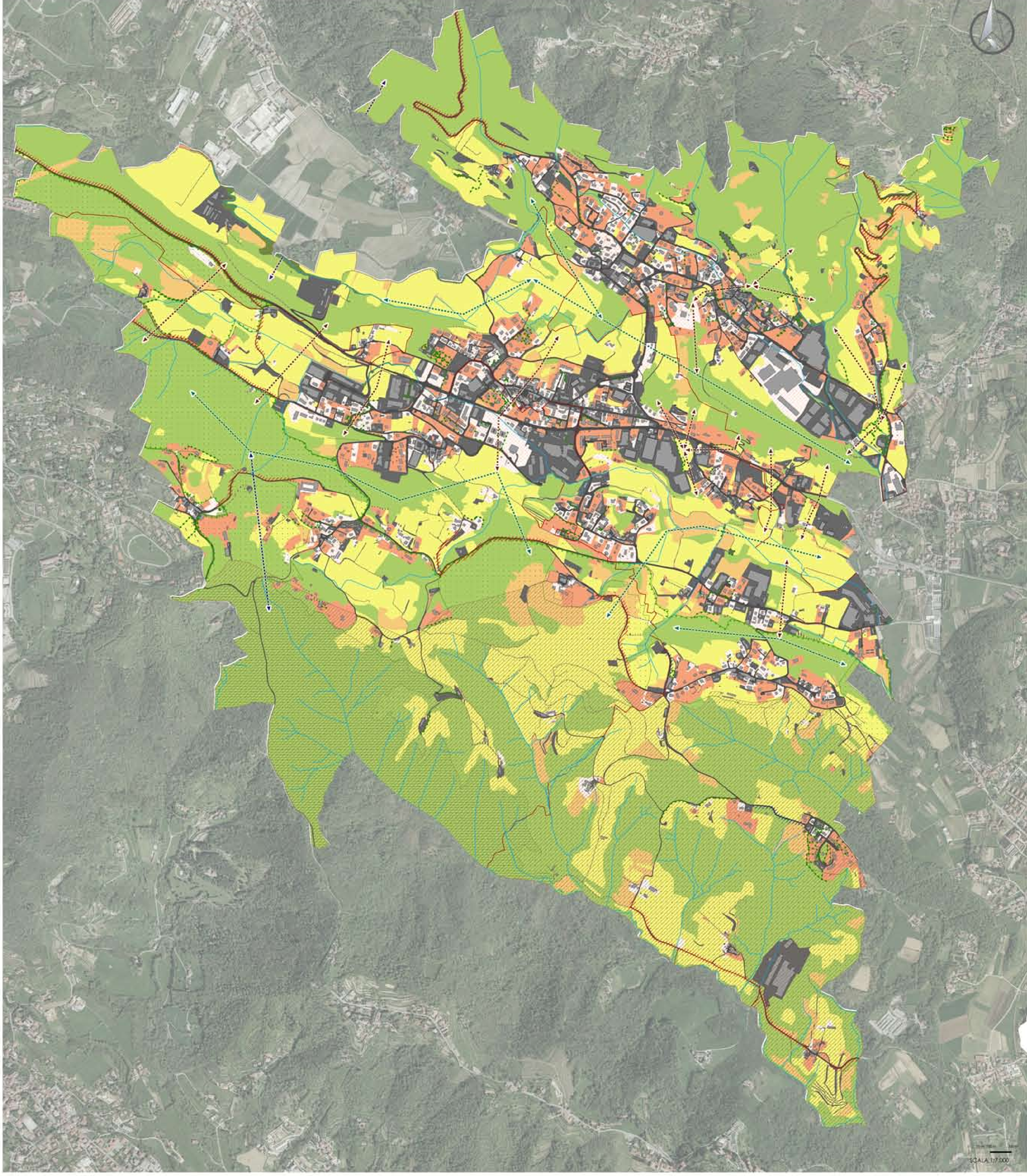

LEGENDA

- Sistema del verde**
- Boschi
 - Formazioni particolari (es. riparie)
 - Aree agricole
 - Pascoli e incolto
 - Verde urbano
 - Giardino non qualificato
 - Filari

Idrografia superficiale

- Misure di protezione e conservazione**
- Parco regionale di Montecchia e Valle del Curone
 - Parco naturale
 - Riserva naturale
- Sito di Importanza Comunitaria**
- IT2030006, Valle S. Croce e Valle del Curone

- Rete Ecologica**
- Elementi strategici**
- Linee di biopermeabilità da promuovere (Rete Ecologica Comunale)
 - Varco di primo livello (Rete Ecologica Comunale)
 - Varco di primo livello della REP
 - Varco di primo livello della REP (da RER)

- Pressioni**
- Areali e lineari**
- Area antropizzata
 - Rete stradale
 - Viabilità mista secondaria

- Infrastrutture altamente interferenti***
- Da deframmentare
 - Evitare saldature insedative

* Individuate nella tavola della Rete Ecologica Provinciale di cui alla proposta di Variante al PTCP della Provincia di Lecco, ottobre 2012

Limiti amministrativi comunali

Regione Lombardia Provincia di Lecco
 Unione dei Comuni Lombarda della Valletta
 Peregò - Rovagnate - Santa Maria Hoè
 Comune di Peregò

PIANO DI GOVERNO DEL TERRITORIO
 L.R. 11 marzo 2005, n. 12 s.m.l.

DOCUMENTO DI PIANO - DdP Tavola **7**

DdP
 scala 1: 7.000
 data 12/ 2013
Il sistema agricolo ambientale

ADOZIONE	Delibera del C.C. n° _____ del _____
PARERE DI CONFORMITÀ PTCP LECCO	n° _____ del _____
APPROVAZIONE	Delibera del C.C. n° _____ del _____
PUBBLICAZIONE	B.U.R.L. n° _____ del _____

I PROGETTISTI
 L'AMMINISTRAZIONE COMUNALE

Antonio Meroni Architetto
 Alfredo Coppa Architetto
 Lorenzo Coppo Pianificatore



PGT Valletta 2013

SCALA 1:17.000